CATHÉDRALE NOTRE-DAME DE PARIS

VÊPRES DE L'AVENT
DEUXIÈME DIMANCHE

LUCERNAIRE

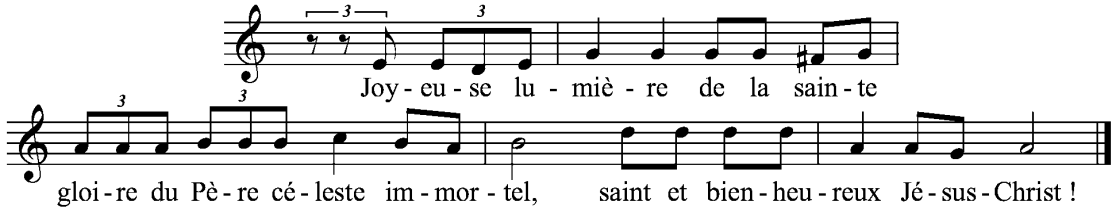

INVITATOIRE

Dieu, viens à mon aide !
Seigneur, à notre secours !

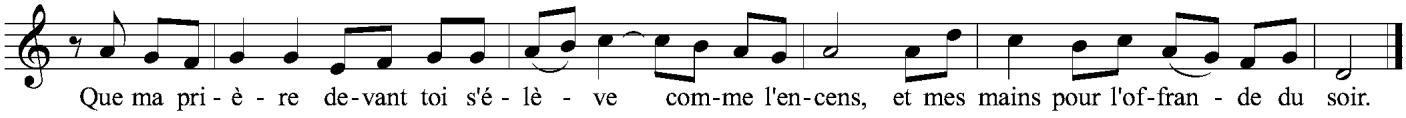

HYMNE

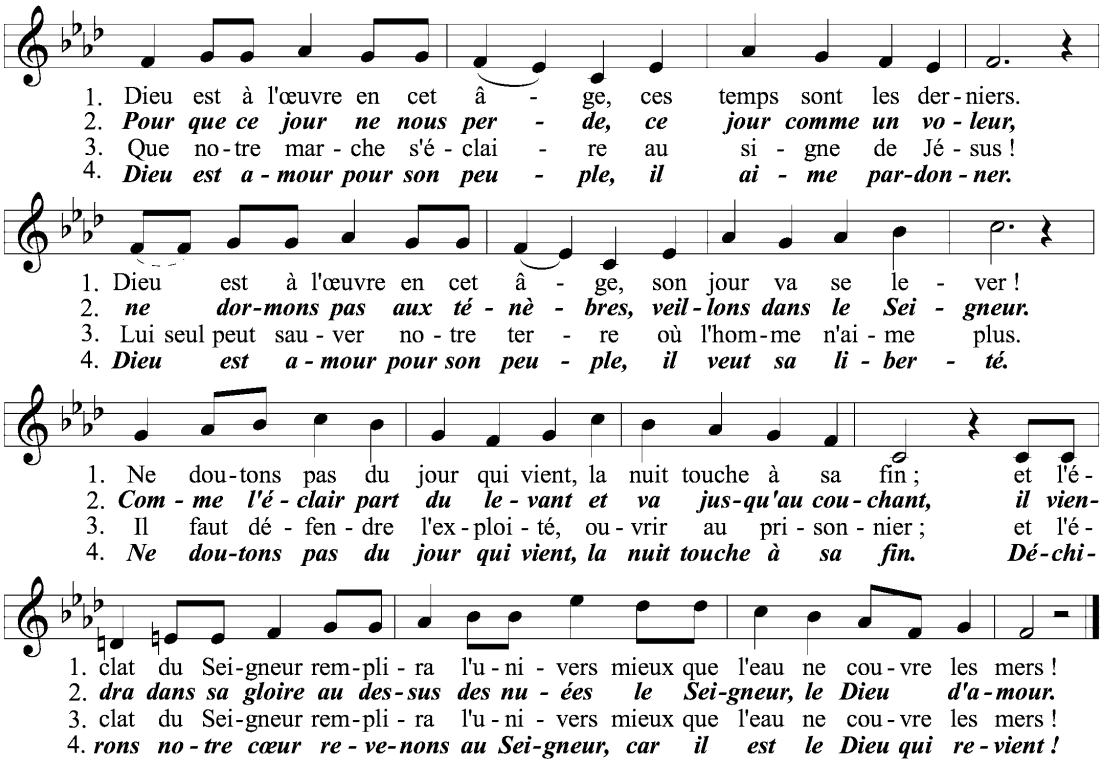

PSAUME 109

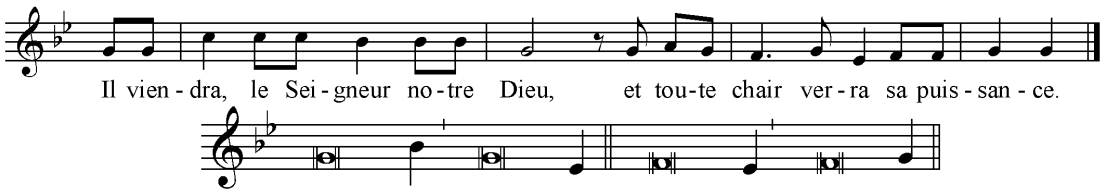

Oracle du Seigneur à mon Seigneur : "Siège à ma droite,
et je ferai de tes ennemis le marchepied de ton trône."
De Sion, le Seigneur te présente le sceptre de ta force :
"Domine jusqu'au cœur de l'ennemi."
Le jour où paraît ta puissance,
tu es prince, éblouissant de sainteté :
"Comme la rosée qui naît de l'aurore,
je t'ai engendré."

Le Seigneur l'a juré dans un serment irrévocable :
"Tu es prêtre à jamais selon l'ordre du roi Melkisédek."
A ta droite se tient le Seigneur :
il brise les rois au jour de sa colère.
Au torrent il s'abreuve en chemin,
c'est pourquoi il redresse la tête.
Gloire au Père, et au Fils, et au Saint-Esprit,
pour les siècles des siècles. Amen.
Il viendra…

PSAUME 113B

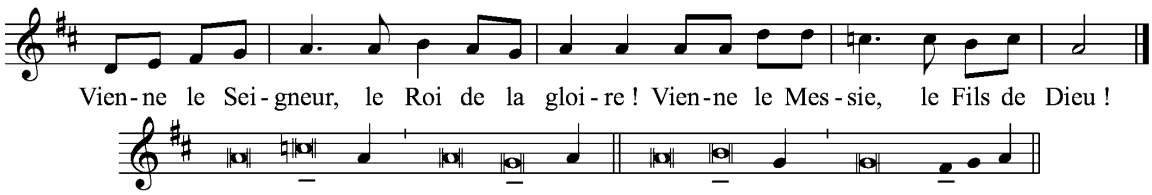

Non pas à nous, Seigneur, non pas à nous,
mais à ton nom, donne la gloire, pour ton amour et [ta vérité.
Pourquoi les païens diraient-ils : « Où donc est leur Dieu ? »
Notre Dieu, il est au ciel ;
tout ce qu'il veut, il le fait.
Leurs idoles : or et argent,
ouvrages de mains humaines.
Elles ont une bouche et ne parlent pas,
des yeux et ne voient pas,
des oreilles et n'entendent pas,
des narines et ne sentent pas.
Leurs mains ne peuvent toucher, leurs pieds ne [peuvent marcher,
pas un son ne sort de leur gosier !
Qu'ils deviennent comme elles, tous ceux qui les font,
ceux qui mettent leur foi en elles.
Israël, mets ta foi dans le Seigneur :
le secours, le bouclier, c'est lui !
Famille d'Aaron, mets ta foi dans le Seigneur :
le secours, le bouclier, c'est lui !
Vous qui le craignez, ayez foi dans le Seigneur :
le secours, le bouclier, c'est lui !
Le Seigneur se souvient de nous : il bénira !
Il bénira la famille d'Israël, il bénira la famille d'Aaron ;
il bénira tous ceux qui craignent le Seigneur,
du plus grand au plus petit.
Que le Seigneur multiplie ses bienfaits
pour vous et vos enfants !
Soyez bénis par le Seigneur
qui a fait le ciel et la terre !
Le ciel, c'est le ciel du Seigneur ;
aux hommes il a donné la terre.
Les morts ne louent pas le Seigneur,
ni ceux qui descendent au silence.
Nous, les vivants, bénissons le Seigneur,
maintenant et pour les siècles des siècles !
Rendons gloire au Père tout-puissant,
à son Fils Jésus-Christ, le Seigneur,
à l'Esprit qui habite en nos cœurs,
pour les siècles des siècles. Amen.

CANTIQUE DE L'APOCALYPSE (Ap. 19)

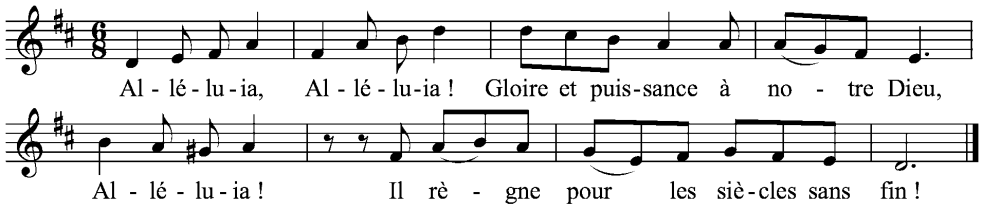

Le salut, la puissance, la gloire à notre Dieu, **Alléluia !**
Ils sont justes, ils sont vrais, ses jugements. **Alléluia, Alléluia !**
Célébrez notre Dieu, serviteurs du Seigneur, **Alléluia !**
Vous tous qui le craignez, les petits et les grands. **Alléluia, Alléluia !**
Il règne, le Seigneur, notre Dieu tout-puissant, **Alléluia !**
Exultons, crions de joie, et rendons-lui la gloire ! **Alléluia, Alléluia !**
Car elles sont venues, les noces de l'Agneau, **Alléluia !**
Et pour lui son épouse a revêtu sa parure.
Alléluia, Alléluia ! Gloire et puissance à notre Dieu...

MAGNIFICAT du 8ème ton

Magníficat ánima méa Dóminum,
Et exultávit spíritus méus in Déo salutári méo.
Quia respéxit humilitátem ancíllæ súæ,
ecce enim ex hoc beátam me dícent ómnes generatiónes.
Quia fécit míhi mágna qui pótens est :
et sánctum nómen éjus.
Et misericórdia éjus a progénie in progénies timéntibus éum.
Fécit poténtiam in bráchio súo :
dispérsit supérbos ménte córdis súi.
Depósuit poténtes de séde, et exaltávit húmiles.
Esuriéntes implévit bónis : et dívites dimísit inánes.
Suscépit Israël púerum súum, recordátus misericórdiæ súæ.
Sicut locútus est ad pátres nóstros,
Abraham et sémini éjus in saécula.
Glória Pátri et Fílio et Spirítui Sáncto,
Sicut érat in princípio, et nunc, et sémper,
et in saécula sæculórum. Amen.

Mon âme exalte le Seigneur,
Exulte mon esprit en Dieu, mon Sauveur !
Il s'est penché sur son humble servante ;
désormais tous les âges me diront bienheureuse.
Le Puissant fit pour moi des merveilles :
Saint est son nom !
Son amour s'étend d'âge en âge sur ceux qui le craignent.
Déployant la force de son bras,
il disperse les superbes.
Il renverse les puissants de leurs trônes, il élève les humbles.
Il comble de biens les affamés, renvoie les riches les mains vides.
Il relève Israël, son serviteur ; il se souvient de son amour,
De la promesse faite à nos pères,
en faveur d'Abraham et de sa race, à jamais.
Gloire au Père, et au Fils, et au Saint-Esprit,
Maintenant et à jamais,
dans les siècles des siècles. Amen.